

Medio: [Web Singulares Magazine](#)

Fecha: 16-07-04

Difusión: No se conoce

newsletter



Singulares

MAGAZINE DE INTERIORISMO Y LIFESTYLE

HOME

REVISTA

GALERÍA

INTERIORES

AGENDA

CONTACTO

04
JUL

► CASA MATHILDA: BED & BREAKFAST EN BARCELONA

DISEÑO, ESPACIOS SINGULARES, PROYECTOS SINGULARES

0 comentarios

COMPARTE ESTE POST —



Ubicado en pleno Ensanche de Barcelona, **Casa Mathilda** se encuentra en el piso principal de una finca de principios del siglo XX.

Un proyecto pensado con mimo para que los huéspedes se sientan como en casa, donde se ha prescindido de ornamentaciones en pro de la racionalidad y la personalidad del propio espacio. Con este proyecto, **Bárbara Aurell** ha llevado a cabo un minucioso trabajo de recuperación de los elementos originales de la finca. Desde los picaportes de latón hasta los suelos en madera de roble, que se han combinado con baldosas hidráulicas, creando así un ambiente con personalidad propia.

Medio: [Web Singulares Magazine](#)

Fecha: 16-07-04

Difusión: No se conoce



Aurell ha reubicado también las altísimas puertas originales con vidrieras, utilizándolas como puertas correderas de algunas de las zonas comunes de Casa Mathilda. Asimismo, algunas de las molduras originales de los techos se han reconvertido en marcos de espejos y estanterías, que, junto al mobiliario estilo vintage, crean un ambiente con gran personalidad.

El confort y la tranquilidad que Casa Mathilda transmite a sus huéspedes proceden del ambiente relajado del espacio. Las tonalidades pastel de las baldosas hidráulicas, los tonos suaves de telas y cortinas y el suave color verde utilizado en paredes, ayudan a crear esa armonía.

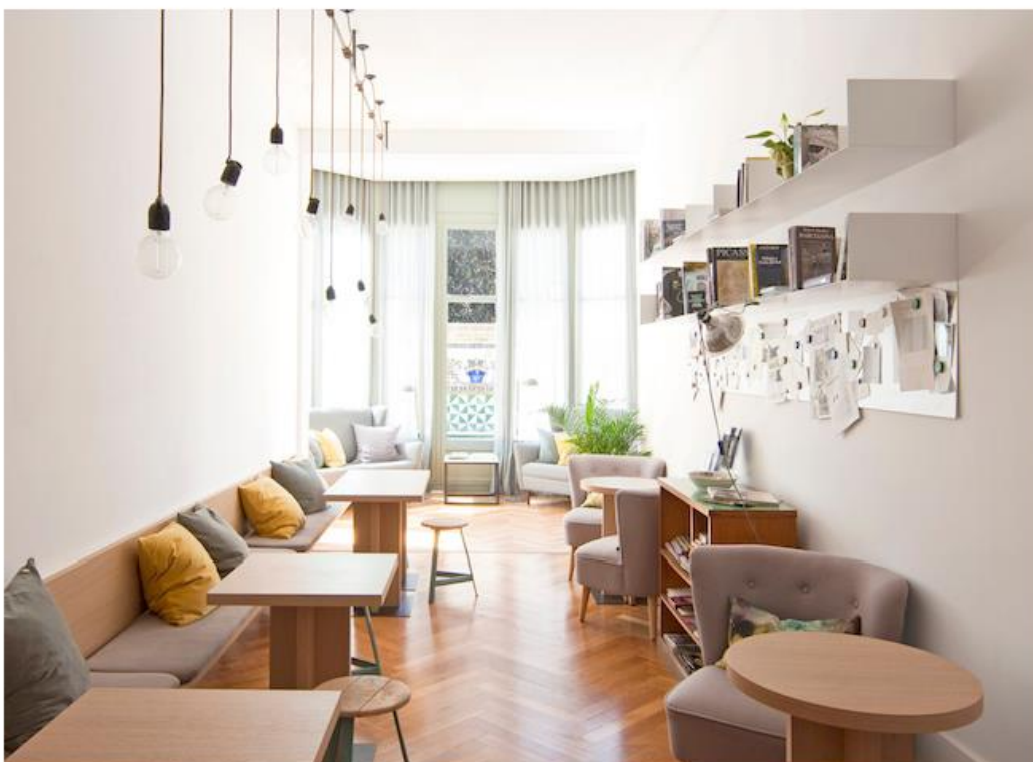

Medio: [Web Singulares Magazine](#)

Fecha: 16-07-04

Difusión: No se conoce



Casa Mathilda cuenta con 14 habitaciones, todas ellas con luz natural procedente de los grandes ventanales con que cuenta la finca. Algunas de las estancias tienen acceso directo a la terraza, la joya de Casa Mathilda, que da a un patio interior de manzana, un oasis que permite evadirse del bullicio de la ciudad. Este alojamiento cuenta también con 4 habitaciones con una zona chill out apta para familias. Assumpta Baldó, la propietaria prepara unos desayunos deliciosos, con tartas caseras, zumos naturales, frutas de temporada y distintos tipos de panes artesanales.



Medio: [Web Singulares Magazine](#)

Fecha: 16-07-04

Difusión: No se conoce



CASA MATHILDA

Calle Roger de Llúria, 125-127, principal

08037 Barcelona

www.casamathilda.com



► UNA PUBLICACIÓN DE MES CAPRICES BELGES

olga fernández

BLOG | TWITTER | INSTAGRAM | MÁS ENTRADAS (132)