

Medio: [Web Revista AD](#)

Fecha: 16-07-02

Difusión: No se conoce

AD10 años

ARCHITECTURAL DIGEST

HOME DECORACIÓN ARQUITECTURA

< LUJO PROVENZAL

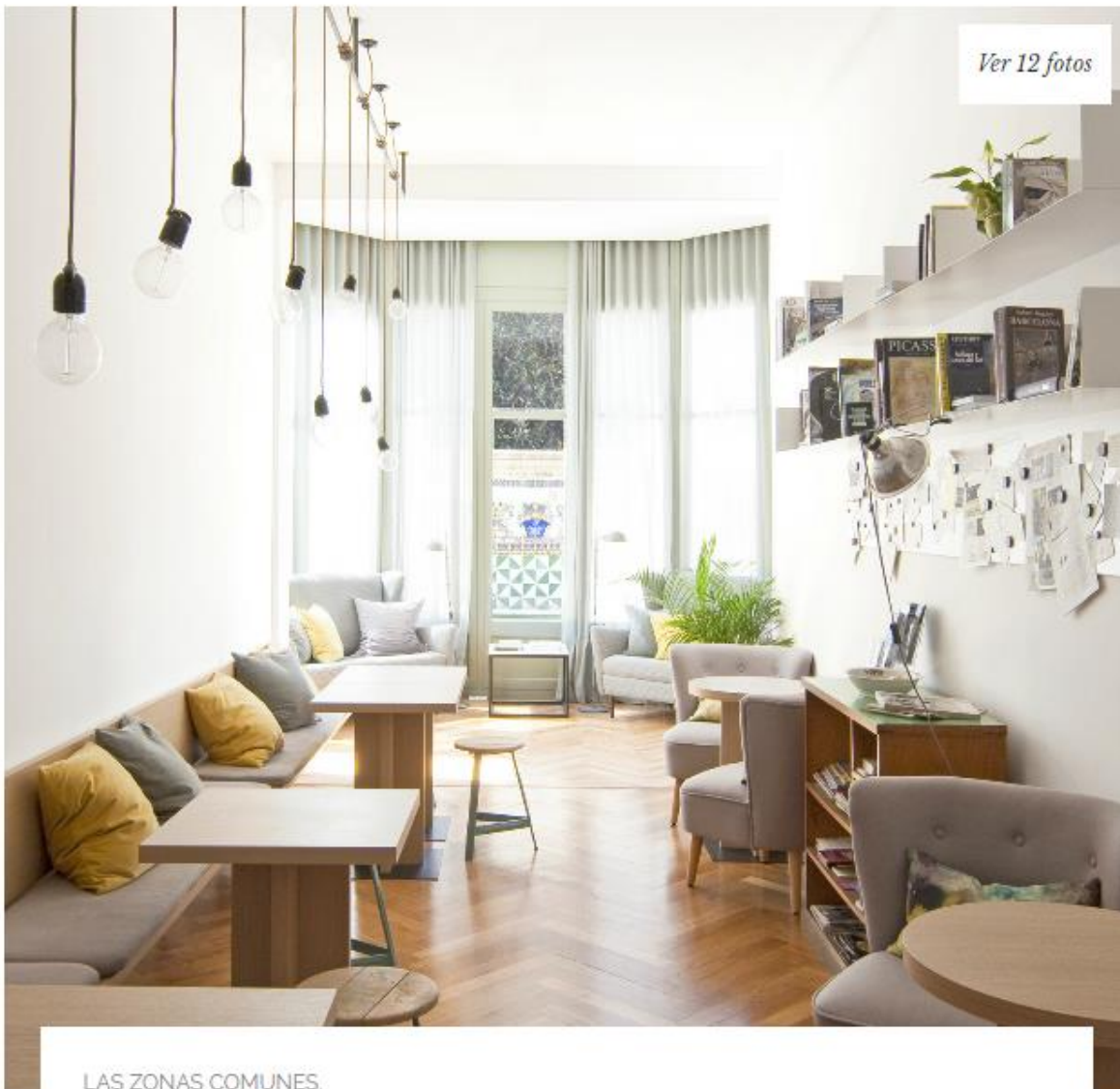

LAS ZONAS COMUNES.

MATHILDA bonita

Los bed&breakfast ya no son lo que eran. Ahora son boutique: la coqueta Casa Mathilda recupera la esencia de los pisos posmodernistas del Ensanche barcelonés, gracias a la interiorista Bárbara Aurell.

POR CAROLINA G. MIRANDA FOTOS ESPACIO EN BLANCO

Medio: [Web Revista AD](#)

Fecha: 16-07-02

Difusión: No se conoce

02-07-2016 Tags: Barcelona, Hoteles, Interiorismo

Quien tenga prejuicios contra los *bed&breakfast* que se baje. Porque si hace tiempo que nos invade una nueva generación, en Barcelona encontramos una nueva confirmación de que los alojamientos económicos pueden estar repletos de encanto y personalidad. Ubicado en un piso de 600 metros, el principal de una finca de principios del siglo XX del Ensanche, Casa Mathilda es uno de los más recientes proyectos de Espacio en Blanco, el estudio de interiores liderado por Bárbara Aurell.

Ver 12 fotos **CASA MATHILDA, EL BED&BREAKFAST BOUTIQUE**

Desde los picaportes de latón hasta los suelos en madera de roble, que se han combinado con baldosas hidráulicas actuales, los interioristas han llevado a cabo un minucioso trabajo de recuperación de los elementos originales de la finca. ¿Su intención? Ofrecer un alojamiento con confort y tranquilidad, un ambiente relajado en un espacio que represente a la verdadera y más sencilla y acogedora Barcelona. Son sólo 14 habitaciones, ¿pero quién necesita más?



“He querido huir de los alojamientos impersonales y fríos. Gracias a la distribución de los espacios y a la filosofía de su propietaria, los huéspedes se encuentran como en casa. Pueden circular libremente por la cocina y los espacios comunes, incluso organizar sus propias cenas”, explica Bárbara Aurell.

La interiorista ha trabajado con los materiales originales de la propiedad, para dotarlos de una vida y que además éste pudiera expresar su historia. Las altísimas puertas originales con vidrieras se reutilizaron como puertas correderas de algunas de las zonas comunes. Algunas de las molduras originales de los techos se han reconvertido en marcos de espejos y estanterías...



Tonalidades pastel de las baldosas hidráulicas, tonos suaves de telas y cortinas y el suave color verde utilizado en paredes, junto con un mobiliario estilo vintage crean un armonioso conjunto inspirado en una Mathilda real (la madre de la propietaria), rematado por un *tesorito*: la terraza, la joya de Casa Mathilda, que da a un patio interior de manzana, un oasis donde haríamos mucho más que quedarnos sólo a dormir y desayunar.

* ***Casa Mathilda*** está en Carrer de Roger de Llúria, 125-127, Barcelona